

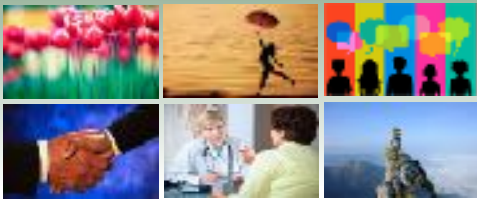

Liderazgo e Inteligencia Emocional

Liderazgo e Inteligencia Emocional



Algunos mecanismos relacionados con el pensamiento

Percepción

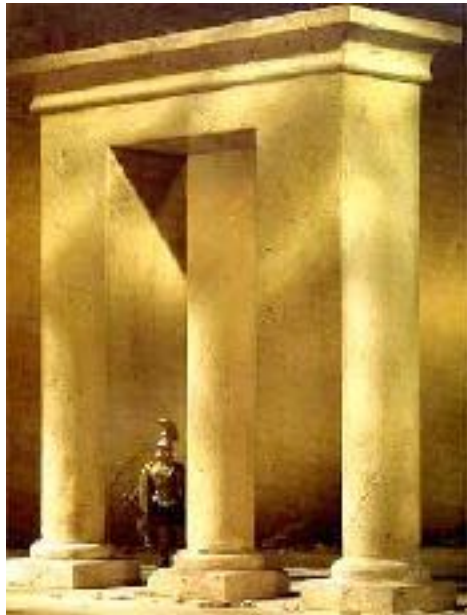

Liderazgo e Inteligencia Emocional

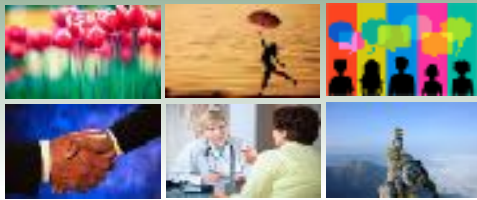

La Realidad



El filtro mental

sucesos

situaciones

personas

Nuestra percepción de la realidad



Liderazgo e Inteligencia Emocional

“No son las cosas mismas, sino las opiniones sobre las cosas las que perturban a los hombres”



Epicteto



Liderazgo e Inteligencia Emocional

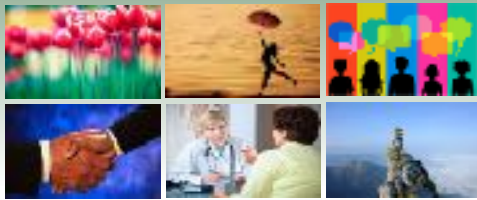

“La vida es para nosotros lo que concebimos en ella. Para el rústico cuyo campo lo es todo, ese campo es un imperio. Para el César cuyo imperio le parece todavía poco, ese imperio es un campo. El pobre posee un imperio; el grande posee un campo.

En verdad, no poseemos más que nuestras propias sensaciones; en ellas, pues, que no en lo que ellas ven, tenemos que fundamentar la realidad de nuestra vida.”

FERNANDO PESSOA LIBRO DEL DESASOSIEGO



Fernando Pessoa. “El libro del desasosiego”

Liderazgo e Inteligencia Emocional

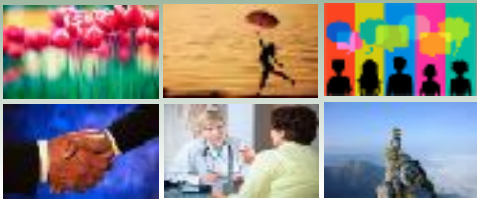

“Quid quid recipitur ad modum recipientis
recipitur”

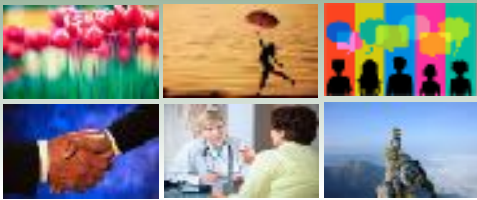

Liderazgo e Inteligencia Emocional



Algunos mecanismos relacionados con el pensamiento

Percepción

Memoria



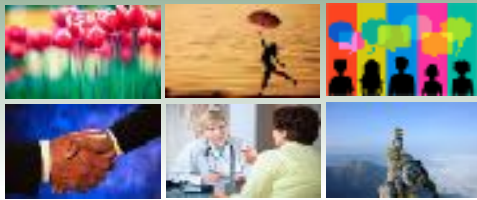

Liderazgo e Inteligencia Emocional



Algunos mecanismos relacionados con el pensamiento

Percepción

Memoria

Atención



**Liderazgo e
Inteligencia Emocional**

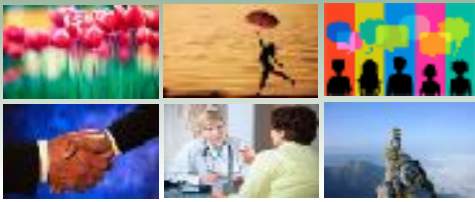

Pensad

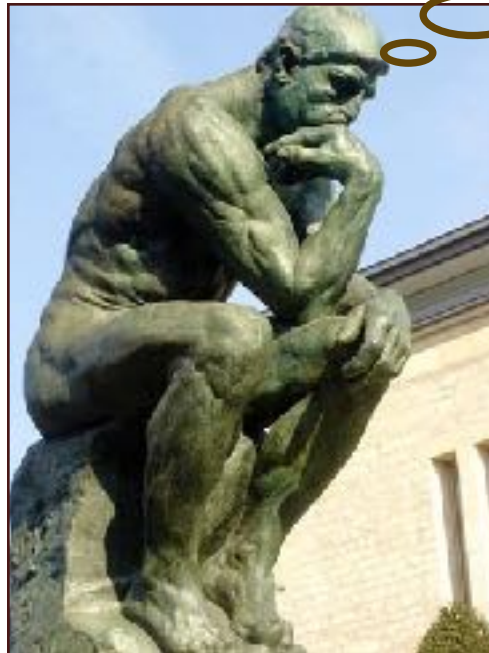
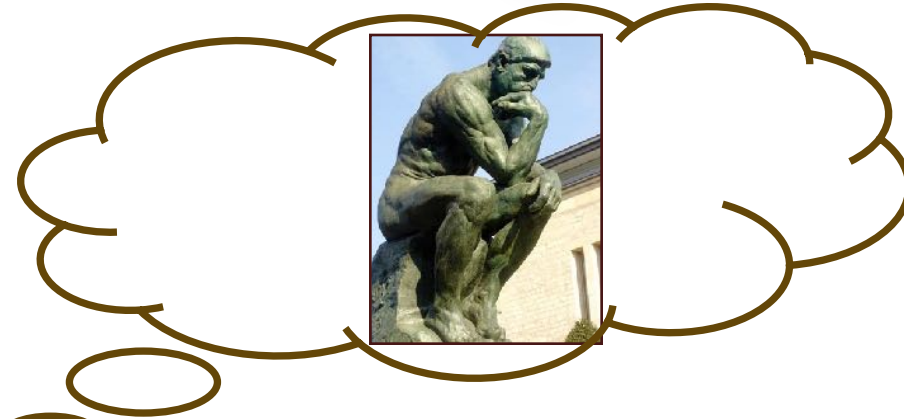

Pero sobre todo
pensad en la forma
en la que pensáis.



Liderazgo e Inteligencia Emocional