

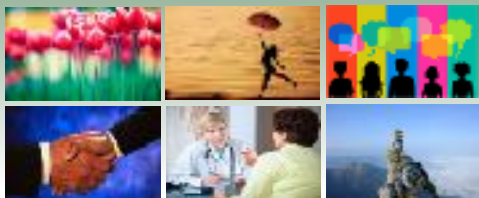

Liderazgo e Inteligencia Emocional



Liderazgo e
Inteligencia Emocional



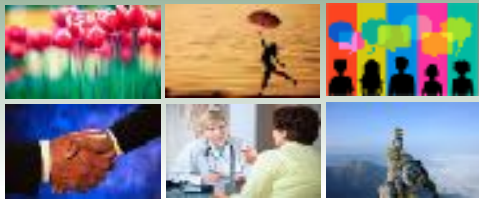

Liderazgo e
Inteligencia Emocional



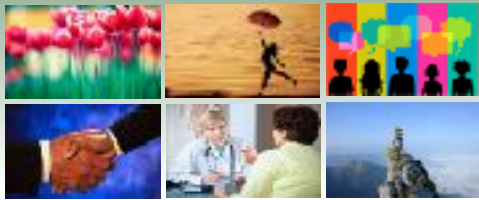

Liderazgo e
Inteligencia Emocional



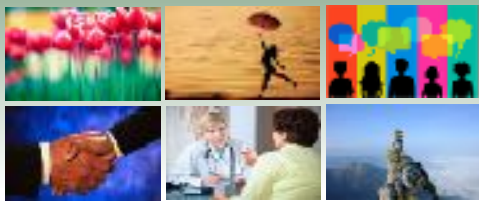

Liderazgo e
Inteligencia Emocional

La adquisición de habilidades requiere:

Un entorno regular

Una oportunidad adecuada para practicarlas

Una retroalimentación rápida e inequívoca



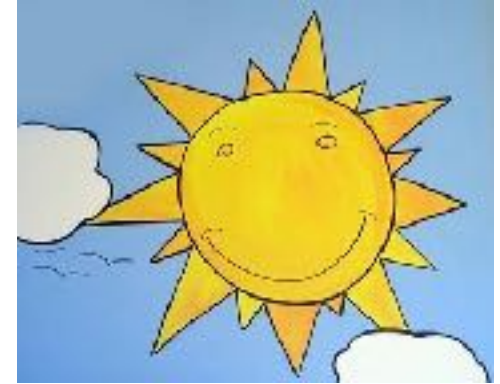
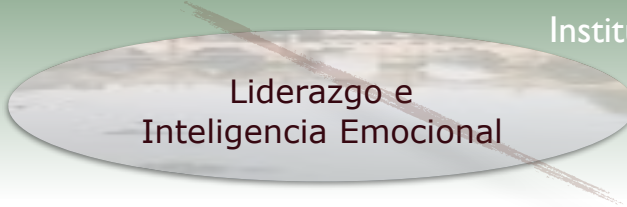
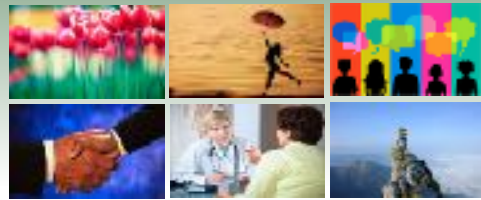

LA NECESIDAD DE UNA VISIÓN ATRACTIVA

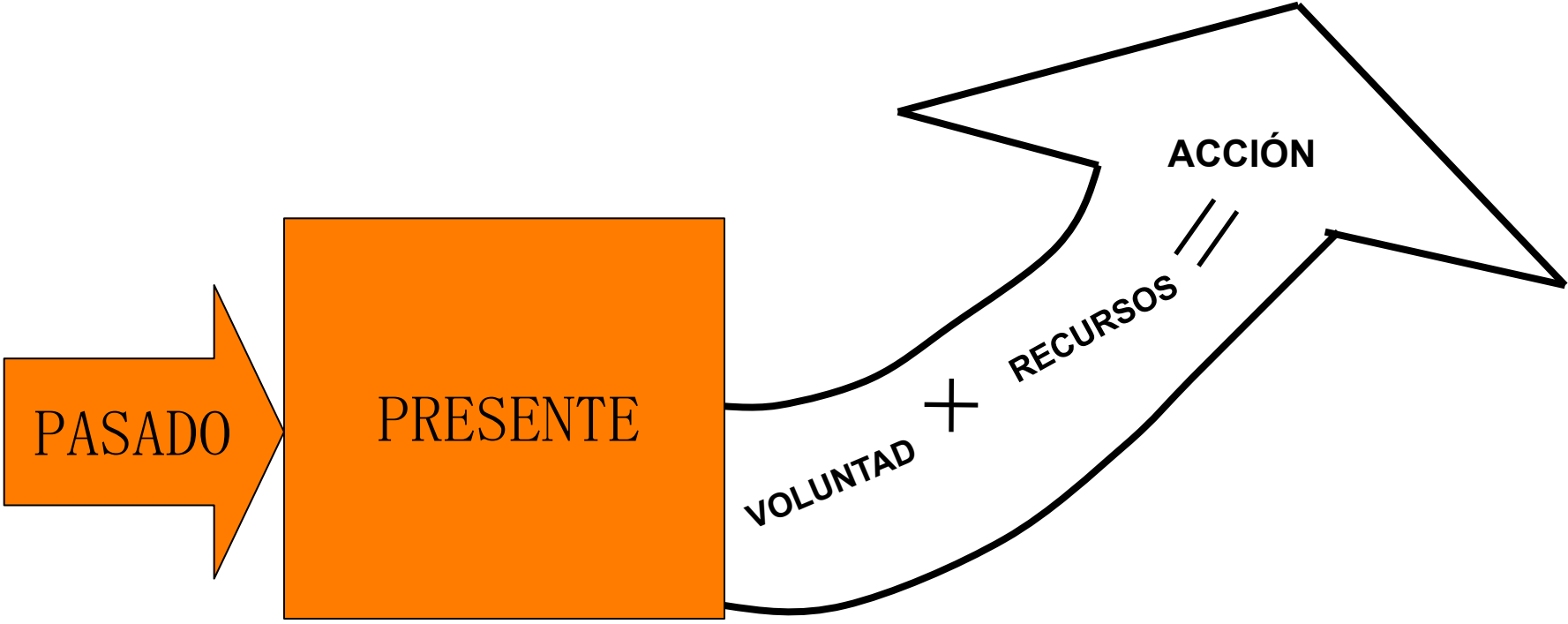

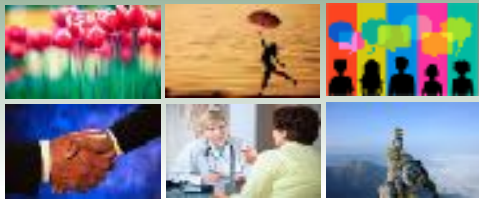

Liderazgo e
Inteligencia Emocional

Algunas cosas a tener en cuenta:

Cualquier programa en IE requiere cambios profundos y una reestructuración de hábitos sólidamente arraigados.

Cualquier esfuerzo para mejorar la IE debe ser activo y debe estar basado en la experiencia no basta con que sea verbal o cognitivo.

Dado que hay hábitos de respuesta muy arraigados que deben ser extinguidos antes de establecer los nuevos, se necesita una práctica continuada a lo largo del tiempo.

Se debe entrar en el proceso con una alta dosis de motivación y con una guía y apoyo considerable para ayudar a mantener la motivación hasta que una nueva manera de enfocar los problemas surja de manera natural.



Liderazgo e Inteligencia Emocional